

EXTENSION PORTE DE BÂLE

Dans le cadre de l'extension de son réseau de chaleur, Valorim effectuera des travaux **du 22 octobre 2024 au 28 février 2025, et ce sur une durée de 18 semaines.**

Les travaux sont prévus sur le quai de l'Alma entre le rue de Huningue et la rue de Tunis et s'effectueront en route barrée. Le stationnement dans la zone sera neutralisé.



Le stationnement de la rue de Landser sera neutralisé pour permettre la mise en impasse de cette rue pendant toute la durée des travaux.

Nous vous prions de bien vouloir nous excuser pour la gêne occasionnée et vous remercions d'avance de votre compréhension.

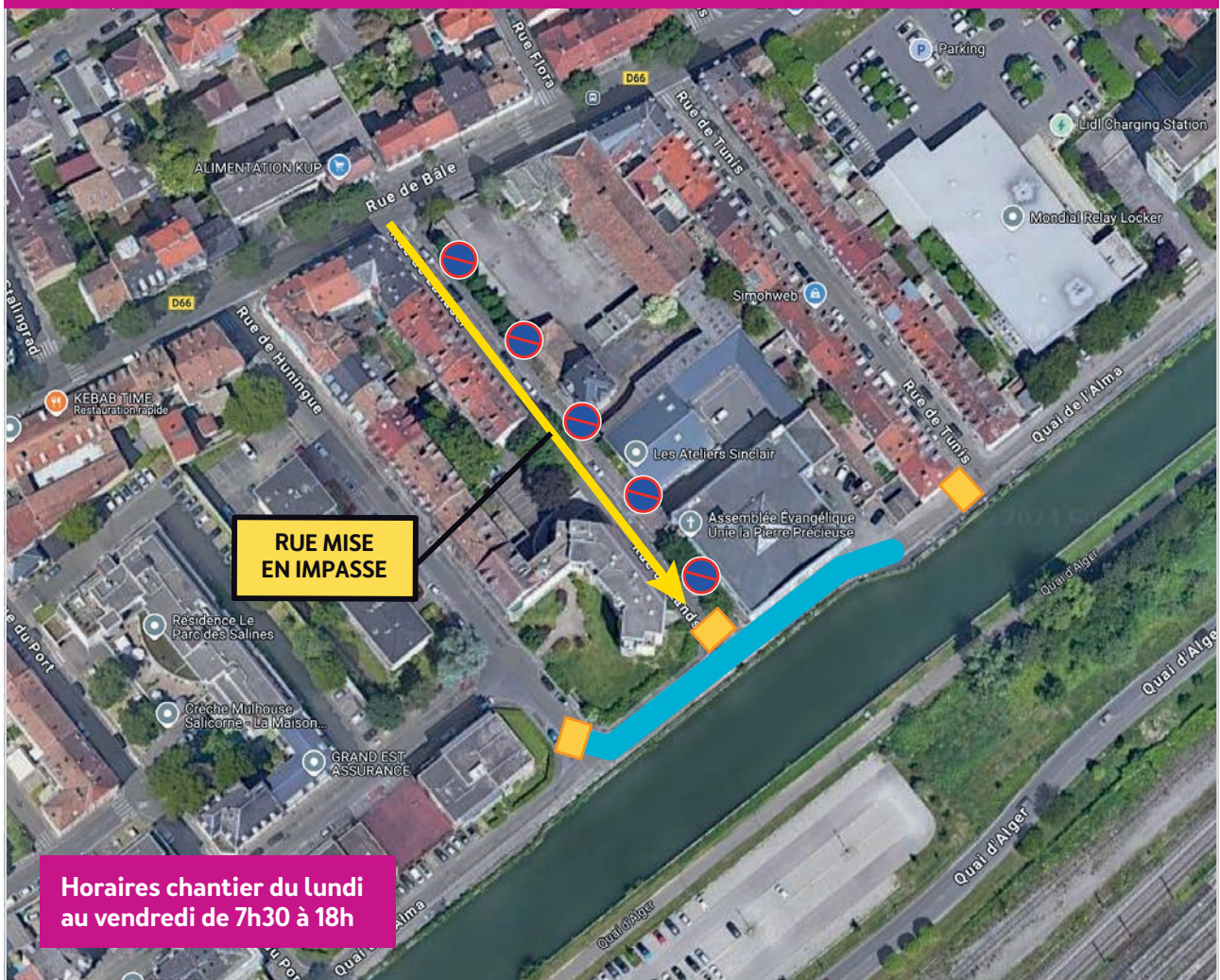
Travaux - route barrée du 22 octobre 2024 au 28 février 2025



informations non contractuelles

-  Zone travaux
-  Route barrée

En cas de besoin, vous pouvez nous contacter
par mail : contact.valorim@r-cu.fr
Toutes les infos chantier sur valorim.alsace/travaux