

EXTENSION PORTE DE BÂLE

Dans le cadre de l'extension de son réseau de chaleur, Valorim effectuera des travaux **durant les mois de septembre à décembre 2024, et ce sur une durée de 13 semaines.**

Les travaux sont prévus dans la rue du Port et le Quai d'Alma, entre la rue du Port et la rue de Huningue. Ils s'effectueront en route barrée et le stationnement dans la zone sera neutralisé.

L'accès au parking souterrain de la résidence Dauphins (28 rue de l'Est) sera rétabli en dehors des horaires de chantier.

La traversée de la rue du Port en venant de la rue de l'Est pour rejoindre la rue de Huningue sera maintenue durant la durée des travaux.

Nous vous prions de bien vouloir nous excuser pour la gêne occasionnée et vous remercions d'avance de votre compréhension.

Travaux du 12 septembre au 13 décembre 2024

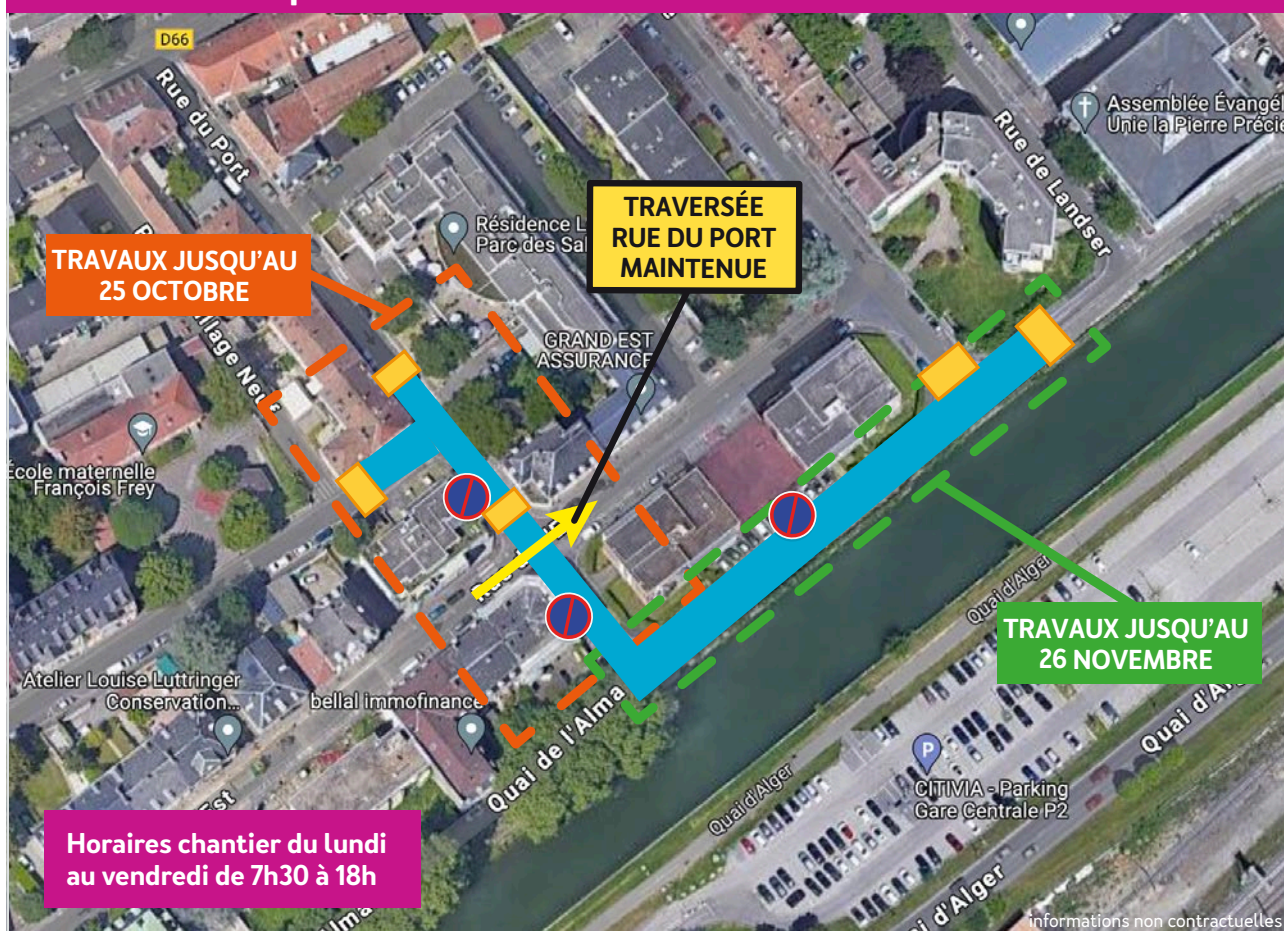

- Zone travaux
- Route barrée

En cas de besoin, vous pouvez nous contacter
par mail : contact.valorim@r-cu.fr
Toutes les infos chantier sur valorim.alsace.fr/travaux